

KLARSTELLUNGS- UND ERGÄNZUNGSSATZUNG

"UNTERFISCHACH MÜHLWEG"

M 1:500

IN KRAFT GETRETENE FASSUNG VOM 19.09.2019

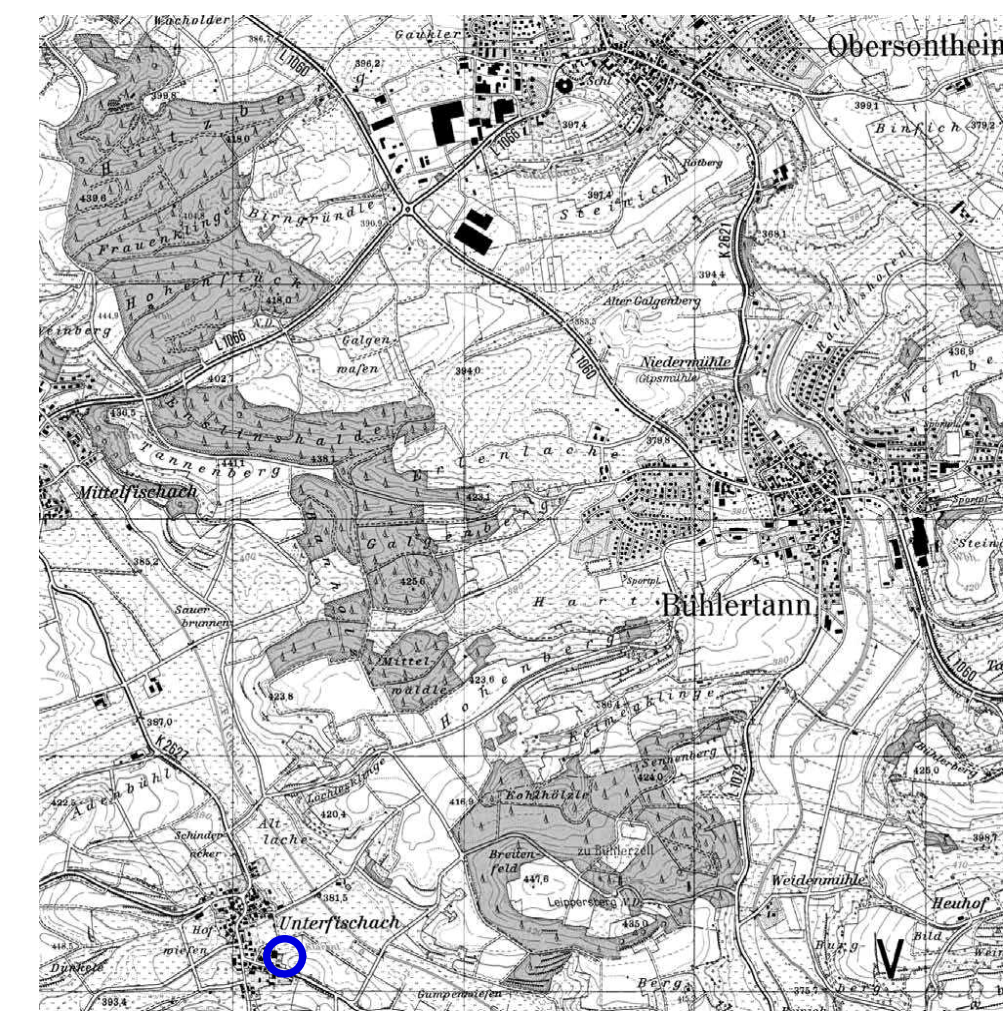

ZEICHENERKLÄRUNG

- Grenze des räumlichen Geltungsbereiches des geplanten Bebauungsplanes (§ 9 Abs.7 BauGB)
- Bereich der Ergänzungssatzung
- Innenbereich
- Pflanzbindung
- Pflanzgebot Einzelbäume, Lage unverbindlich
- Grenzen des Liegenschaftskatasters vom Jan 2017
- Flurstücksnummer
- archäologische Verdachtsfläche

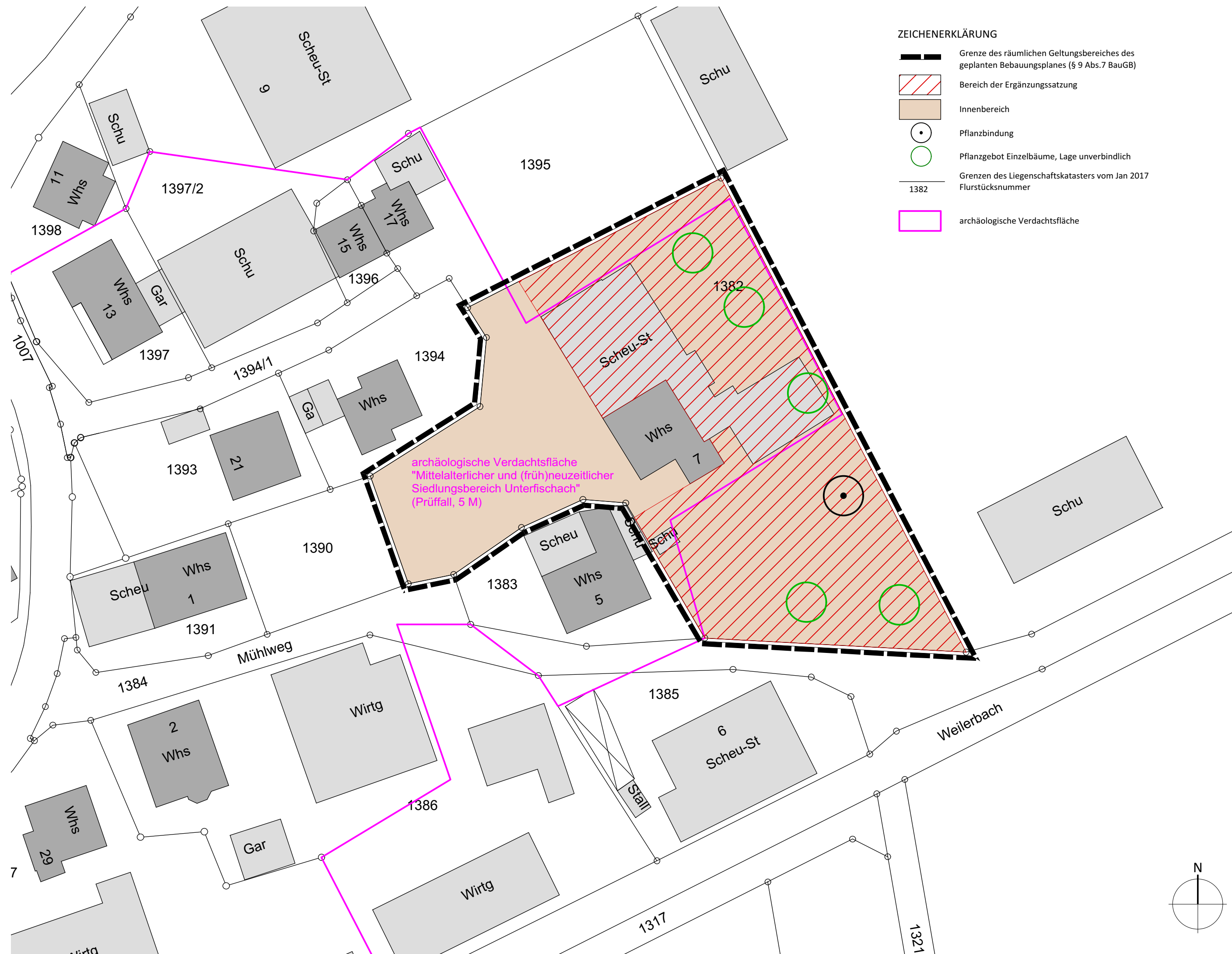

archäologische Verdachtsfläche
"Mittelalterlicher und (früh)neuezeitlicher
Siedlungsbereich Unterfischach"
(Prüfali, 5 M)

VERFAHRENSVERMERKE

Aufstellungsbeschluss	(§ 2 Abs. 1 BauGB)	am 11.04.2019
Ortsübliche Bekanntmachung	(§ 2 Abs. 1 BauGB)	am 02.05.2019
Auslegungsbeschluss		am 26.06.2019
Ortsübliche Bekanntmachung	(§ 3 Abs. 2 BauGB)	am 04.07.2019
Öffentliche Auslegung	(§ 3 Abs. 2 BauGB)	vom 12.07.2019 bis 12.08.2019
Satzungsbeschluss	(§ 10 Abs. 1 BauGB)	am 11.09.2019
Ortsübliche Bekanntmachung / Inkrafttreten	(§ 10 Abs. 3 BauGB)	am 19.09.2019

Entwurf gefertigt: 14.03.2019 / 28.08.2019

Joachim Zorn, stadtlandingenieure GmbH

AUFGESTELLT

Obersontheim, den 11.04.2019

gez.

Trittner (Bürgermeister)

AUSGEFERTIGT

Obersontheim, den 12.09.2019

gez.

Trittner (Bürgermeister)